

ESTRUTURA ORGANIZACIONAL BÁSICA DO PODER EXECUTIVO DO ESTADO DO AMAPÁ

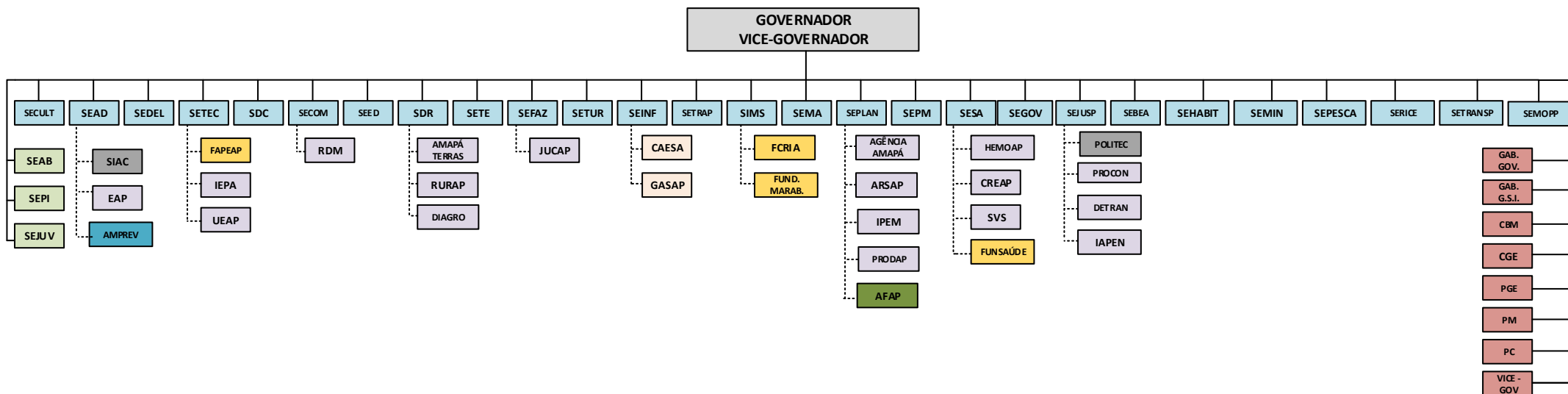

| ESTRUTURA ORGANIZACIONAL GEA - 2023 | |
|-------------------------------------|----|
| ADMINISTRAÇÃO DIRETA | |
| Secretarias Extraordinárias | 3 |
| Órgãos Estratégicos de execução | 8 |
| Secretarias de Estado | 27 |
| Órgãos Autônomos | 2 |
| ADMINISTRAÇÃO INDIRETA | |
| Autarquias Estaduais | 18 |
| Fundações Estaduais | 4 |
| Sociedade de Economia Mista | 2 |
| Empresas Públicas | 1 |
| Serviço Social Autônomo | 1 |

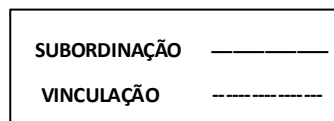

Lista de Abreviaturas e Siglas

- **Secretarias Extraordinárias**

SEAB – Secretaria Extraordinária em Brasília
 SEPI – Secretaria Extraordinária dos Povos Indígenas
 SEJUV – Secretaria Extraordinária de Políticas para a Juventude

- **Secretarias de Estado**

SEAD – Secretaria de Estado da Administração
 SETEC – Secretaria de Estado da Ciência e Tecnologia
 SECOM – Secretaria de Estado da Comunicação
 SECULT – Secretaria de Cultura do Estado do Amapá
 SDC – Secretaria do Desenvolvimento das Cidades
 SDR – Secretaria de Estado do Desenvolvimento Rural
 SEDEL – Secretaria de Estado do Desporto e Lazer
 SEED – Secretaria de Estado da Educação
 SEFAZ – Secretaria de Estado da Fazenda
 SEINF – Secretaria de Estado da Infraestrutura
 SEMA – Secretaria de Estado de Meio Ambiente
 SIMS – Secretaria de Estado da Inclusão Social
 SEPLAN – Secretaria de Planejamento do Estado do Amapá
 SEPM – Secretaria de Estado de Políticas para as Mulheres
 SESA – Secretaria da Saúde
 SEJUSP – Secretaria de Justiça e Segurança Pública
 SETRAP – Secretaria de Estado de Transporte
 SETE – Secretaria de Estado do Trabalho e Empreendedorismo
 SETUR – Secretaria de Estado de Turismo
 SEGOV – Secretaria de Estado de Governo e Gestão Estratégica
 SEBEANIM – Secretaria de Estado do Bem Estar Animal
 SEHABIT – Secretaria de Estado da Habitação
 SEMIN – Secretaria de Estado da Mineração
 SEPESCA – Secretaria de Estado da Pesca
 SERELICOM – Secretaria de Estado de Relações Internacionais e Comércio Exterior
 SEMOPP – Secretaria de Estado de mobilização e Participação Popular

- **Órgãos Estratégicos de Execução**

CGE – Controladoria Geral do Estado do Amapá
 CBM – Corpo de Bombeiros Militar do Amapá
 GAB. GOV. – Gabinete do Governador do Estado do Amapá
 GSI – Gabinete de Segurança Institucional
 PGE – Procuradoria Geral do Estado
 PM – Polícia Militar do Estado do Amapá
 PC – Polícia Civil do Estado do Amapá
 Vice-Gov – Vice Governadoria

- **Órgão Vinculados**

SIAC – Sistema Integrado de Atendimento ao Cidadão
 POLITEC – Polícia Técnico-Científica

- **Autarquias Estaduais**

Agência Amapá – Agência de Desenvolvimento Econômico do Amapá
 EAP – Escola de Administração Pública do Estado do Amapá
 IAPEN – Instituto de Administração Penitenciária do Amapá
 DETRAN – Departamento Estadual de Trânsito do Amapá
 DIAGRO – Agência de Defesa e Inspeção Agropecuária do Estado do Amapá
 HEMOAP – Instituto de Hematologia e Hemoterapia do Amapá
 IEPA – Instituto de Estudos e Pesquisas Científicas e Tecnológicas do Estado do Amapá
 IPEM – Instituto de Pesos e Medidas do Amapá
 JUCAP – Junta Comercial do Amapá
 PROCON – Instituto de Defesa do Consumidor do Amapá
 PRODAP – Centro de Processamento de Dados do Amapá
 RDM – Rádio Difusora de Macapá
 RURAP – Instituto de Desenvolvimento Rural do Amapá
 UEAP – Universidade do Estado do Amapá
 ARSAP – Agência Reguladora de Serviços Públicos do Amapá
 CREAP – Centro de Reabilitação do Amapá
 Amapá Terras – Instituto de Terras do Estado do Amapá
 SVS – Superintendência de Vigilância em Saúde

- **Fundações Estaduais**

FAPEAP – Fundação de Amparo à Pesquisa do Amapá
 FCRIA – Fundação da Criança e do Adolescente do Estado do Amapá
 FUNDAÇÃO MARABAIXO
 FUNSAUDE – Fundação de Saúde Amapaense

- **Sociedades de Economia Mista**

CAESA – Companhia de Água e Esgoto do Amapá
 GASAP – Companhia de Gás do Amapá
 EMAP – Empresa Amapá Parcerias

- **Empresa Pública**

• AFAP – Agência de Fomento do Amapá

- **Serviço Social Autônomo**

AMPREV - Instituto de Previdência do Estado do Amapá