

ESTRUTURA ORGANIZACIONAL BÁSICA DO PODER EXECUTIVO DO ESTADO DO AMAPÁ

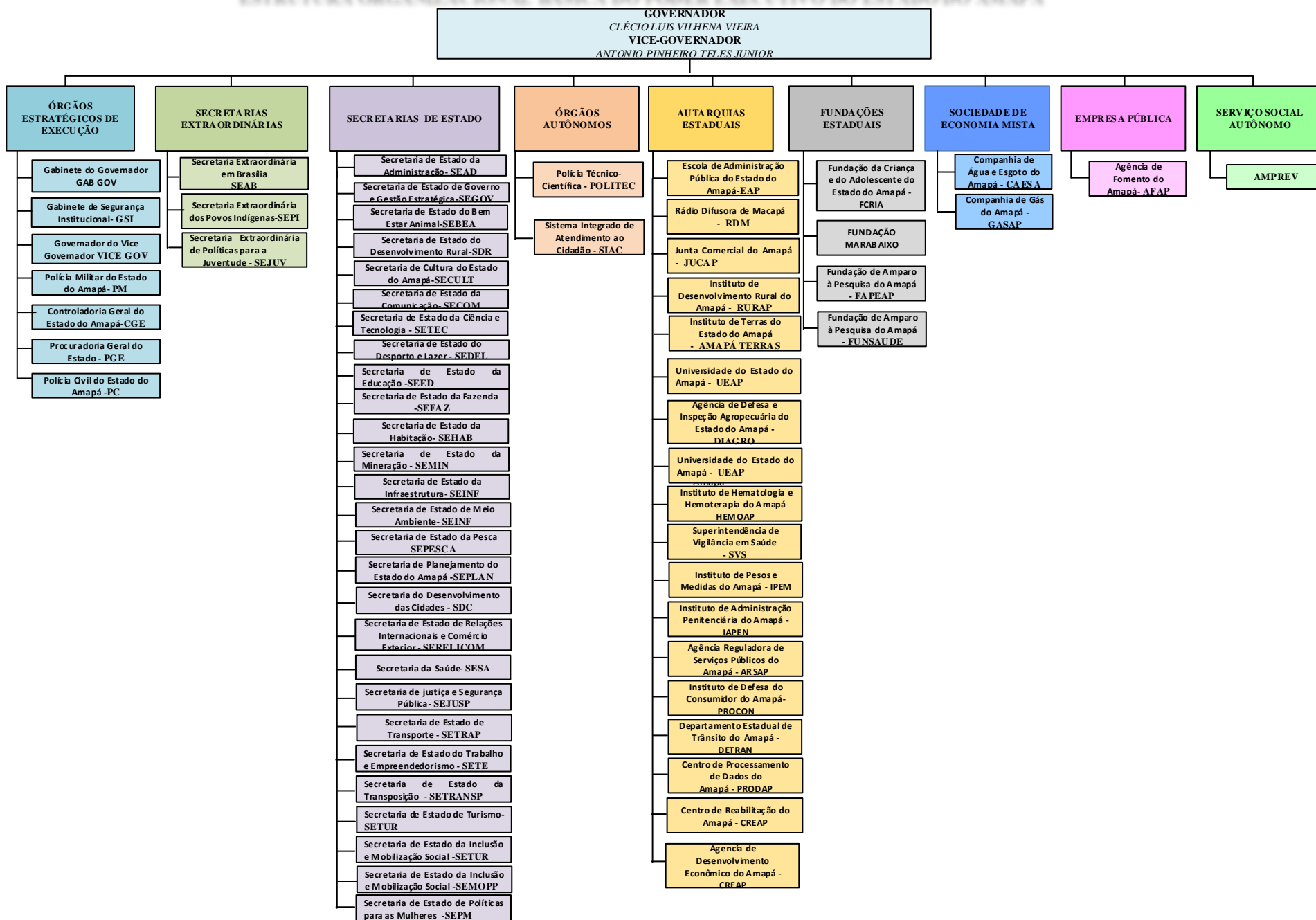

Lista de Abreviaturas e Siglas

- Secretarias Extraordinárias

SEAB – Secretaria Extraordinária em Brasília
SEPI – Secretaria Extraordinária dos Povos Indígenas
SEJUV – Secretaria Extraordinária de Políticas para a Juventude

- Secretarias de Estado

SEAD – Secretaria de Estado da Administração
SETEC – Secretaria de Estado da Ciência e Tecnologia
SECOM – Secretaria de Estado da Comunicação
SECULT – Secretaria de Cultura do Estado do Amapá
SDC – Secretaria do Desenvolvimento das Cidades
SDR – Secretaria de Estado do Desenvolvimento Rural
SEDEL – Secretaria de Estado do Desporto e Lazer
SEED – Secretaria de Estado da Educação
SEFAZ – Secretaria de Estado da Fazenda
SEINF – Secretaria de Estado da Infraestrutura
SEMA – Secretaria de Estado de Meio Ambiente
SIMS – Secretaria de Estado da Inclusão e Mobilização Social
SEPLAN – Secretaria de Planejamento do Estado do Amapá
SEPM – Secretaria de Estado de Políticas para as Mulheres
SESA – Secretaria da Saúde
SEJUSP – Secretaria de justiça e Segurança Pública
SETRAP – Secretaria de Estado de Transporte
SETE – Secretaria de Estado do Trabalho e Empreendedorismo
SETUR – Secretaria de Estado de Turismo
SEGOV – Secretaria de Estado de Governo e Gestão Estratégica
SEBEA – Secretaria de Estado do Bem Estar Animal
SEHABIT – Secretaria de Estado da Habitação
SEMIN – Secretaria de Estado da Mineração
SEPECA – Secretaria de Estado da Pesca
SERICE – Secretaria de Estado de Relações Internacionais e Comércio Exterior
SEMOPP – Secretaria de Estado de mobilização e Participação Popular
SETRANSP – Secretaria de Estado de Transposição

- Órgãos Estratégicos de Execução

CGE – Controladoria Geral do Estado do Amapá
CBM – Corpo de Bombeiros Militar do Amapá
GAB. GOV. – Gabinete do Governador do Estado do Amapá
GSI – Gabinete de Segurança Institucional
PGE – Procuradoria Geral do Estado
PM – Polícia Militar do Estado do Amapá
PC – Polícia Civil do Estado do Amapá

- Órgão Vinculados

SIAC – Sistema Integrado de Atendimento ao Cidadão
POLITEC – Polícia Técnico-Científica

- Autarquias Estaduais

Agência Amapá – Agência de Desenvolvimento Econômico do Amapá
EAP – Escola de Administração Pública do Estado do Amapá
IAPEN – Instituto de Administração Penitenciária do Amapá
DETRAN – Departamento Estadual de Trânsito do Amapá
DIAGRO – Agência de Defesa e Inspeção Agropecuária do Estado do Amapá
HEMOAP – Instituto de Hematologia e Hemoterapia do Amapá
IEPA – Instituto de Estudos e Pesquisas Científicas e Tecnológicas do Estado do Amapá
IPEM – Instituto de Pesos e Medidas do Amapá
JUCAP – Junta Comercial do Amapá
PROCON – Instituto de Defesa do Consumidor do Amapá
PRODAP – Centro de Processamento de Dados do Amapá
RDM – Rádio Difusora de Macapá
RURAP – Instituto de Desenvolvimento Rural do Amapá
UEAP – Universidade do Estado do Amapá
ARSAP – Agência Reguladora de Serviços Públicos do Amapá
CREAP – Centro de Reabilitação do Amapá
Amapá Terras – Instituto de Terras do Estado do Amapá
SVS – Superintendência de Vigilância em Saúde

- Fundações Estaduais

FAPEAP – Fundação de Amparo à Pesquisa do Amapá
FCRIA – Fundação da Criança e do Adolescente do Estado do Amapá
FUNDAÇÃO MARABAIXO
FUNSAUDE – Fundação de Saúde Amapaense

- Sociedades de Economia Mista

CAESA – Companhia de Água e Esgoto do Amapá
GASAP – Companhia de Gás do Amapá

- Empresa Pública

AFAP – Agência de Fomento do Amapá